

whiteSKY **Tissue Line**

Implant din zirconiu

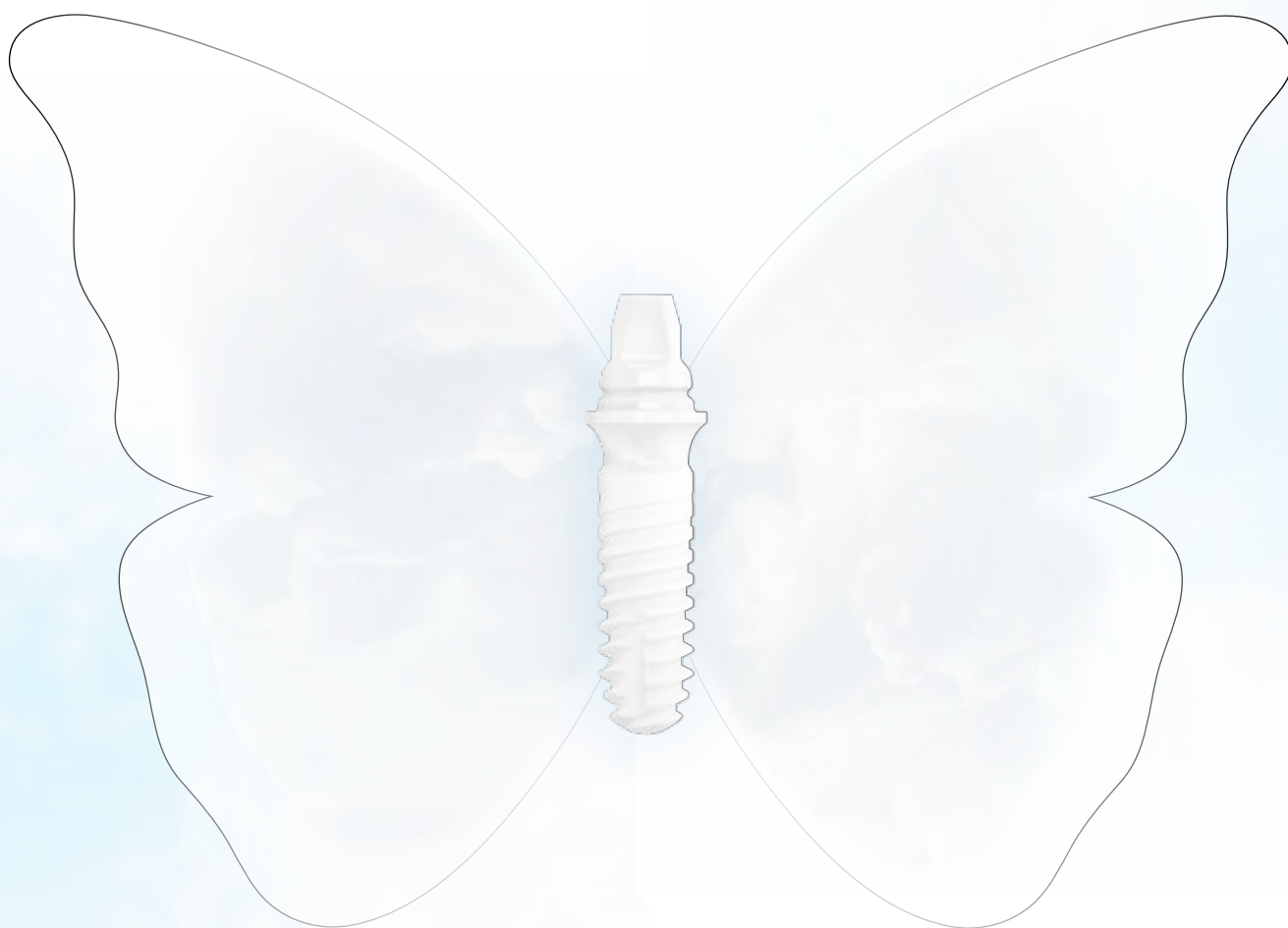





white
SKY

TISSUE LINE

Noua generație a unui produs de SUCCES

Cu rezultate științifice acumulate timp de peste 10 ani, sistemul de implant whiteSKY a fost dovedit științific și clinic încă de la lansarea sa în 2006. Concluziile demonstrează că implanturile din zirconiu whiteSKY pot obține rezultate comparabile cu cele ale implanturilor din titan. A doua generație whiteSKY T.L. (Tissue Line) păstrează toate avantajele „clasicului” whiteSKY într-un design modern și îmbunătățit.

De asemenea, studiile au urmărit și demonstrat osteointegrarea și integrarea în țesutul moale periimplantar. Unul dintre aspectele observate în



proape a fost aderența țesuturilor moi la suprafața implantului.¹⁾

Aceste observații histologice au fost confirmate și în practică. Ele se datorează materialului și rugozității ideale a implantului.

Rezultatele pe termen lung în ceea ce privește stabilitatea osului și a țesuturilor moi periimplantare, estetica roșu-alb și rata ciclului de viață sunt, de asemenea,

convingătoare.²⁾

whiteSKY T.L. răspunde celor mai riguroase criterii estetice, dar și cerințe de siguranță și funcționalitate, preluând toate proprietățile dovedite ale predecesorului său.

¹⁾ Stadlinger B. et al.: Comparison of zirconia and titanium implants after a short healing period.

A pilot study in minipigs; International Journal of Oral Maxillofacial Surgery 2010; 39; 585 – 592

²⁾ Amberger E. et al.: Langzeitergebnisse von einteiligen Zirkoniumdioxidimplantaten zur Einzelzahnversorgung; Pip 2018, 2, pag. 12 – 16

white
SKY **T.L.**
ZIRCONIA IMPLANT

bredent
medical

whiteSKY Tissue Line

Implant de Stadiul 1

Versatil

De încredere

Proces de fabricație dovedit și terapie testată

Noul whiteSKY T.L este un implant de stadiul 1, realizat după rețeta de succes care implică zirconiu comprimat la presiune înaltă și designul dintr-o singură bucată. Aceasta înseamnă că implanturile whiteSKY T.L. au o stabilitate foarte ridicată, care este un factor decisiv pentru succesul pe termen lung al whiteSKY.

Suprafața sablată, combinată cu protocolul chirurgical adaptat calității osului, este menită să conducă la o stabilitate primară ridicată în toate tipurile de os. Stabilitatea primară este criteriul de bază pentru restaurarea imediată cu implanturile din zirconiu whiteSKY T.L.

Beneficiile

Caracteristicile și natura polivalentă a implantului din zirconiu whiteSKY T.L.

Caracterul stabil

Rețeta de succes a whiteSKY.

- Forma cilindro-conică a implantului
- Construcția cu dublu filet și autofiletantă
- Filet de compresie (calitatea osoasă = stabilitatea primară)
- Suprafața sablată, fin structurată → oferă un suport excelent pentru osteoblaști
(a se vedea în dreapta, imaginile 2 și 3)
- Zona creastă a implantului cu micro-șanțuri orizontale → depunere gingivală perfectă, deoarece structura micro-șanțurilor este similară cu cea a gingiei naturale
(a se vedea în dreapta, imaginea 1)

Înregistrări la nivel macro | Suprafețele whiteSKY

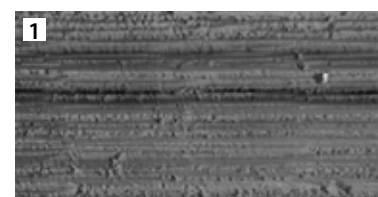

1) Zona creastă a implantului cu micro-șanțuri

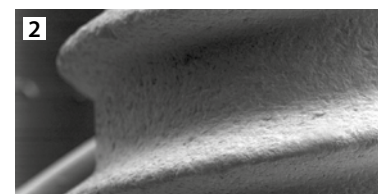

2) Microstructură exprimată în μm (micrometru) pentru adaptarea rapidă la os

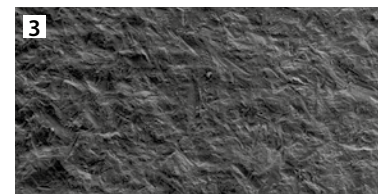

R_z : 0,9 – 1,0 μm
 R_a : 7,0 – 7,2 μm
 R_z : 6,05 – 6,15 μm

Un pas înainte

Implantul din zirconiu whiteSKY se transformă într-un sistem de implanturi whiteSKY Tissue Line.

Formă conică, cu con de 15°

→ Necesită mai puțină individualizare la restaurarea implanturilor inserate angulat

Zonă personalizabilă

Sant necesar cimentului

Zonă gingivală cu formă concavă

Filet dublu și autofiletant

→ Înșurubare facilă

Suprafața de cimentare optimizată

Înălțime optimizată a bonturilor (4,5 mm)

→ este necesară mai puțină individualizare

Structura optimizată a suprafeței

→ pentru depunerea de țesut moale
(a se vedea stânga, imaginea 1)

Suprafață rugoasă

→ pentru osteointegrarea sigură
(a se vedea stânga, imaginea 3)

Conexiune anti-rotatională

Decizia dumneavoastră

Alegerea este a dumneavoastră:
flux de lucru digital sau analogic.



- Capă protetică
(= pentru amprentare digitală)
pentru restaurări eficiente atât pe
dinți individuali, cât și cu coroane



- Implant analog de laborator
→ facilitează restaurarea dacă
implantul nu a fost personalizat



whiteSKY Tissue Line

Testimoniale

„Am fost plăcut impresionat de designul noii game whiteSKY Tissue Line datorită adaptării sale la biologia țesuturilor.”

- Dr. Luis Lapa Bessa -



Dr. Luis Lapa Bessa
Portugalia

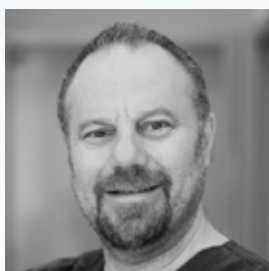

Dr. Claude Gallizia
Aubagne, Franța

Noile implanturi whiteSKY Tissue line se inseră foarte ușor, obținând în același timp o stabilitate primară optimă. Totodată, înălțimea optimizată a bontului pentru noile implanturi mă ajută la procesele de personalizare a lucrărilor pacienților mei. Un alt plus este noul design al instrumentului de inserție, care este inclus în pachet. Pe scurt, un sistem de implanturi complet, ușor de utilizat și cu estetică excelentă.



Dr. Andrea Borgonovo
Milano, Italia

Designul special cu platformă plată și zona gingivală concavă a implantului whiteSKY T.L pot contribui la îmbunătățirea stabilității țesutului moale și a protezei.

Implanturile din zirconiu whiteSKY T.L.

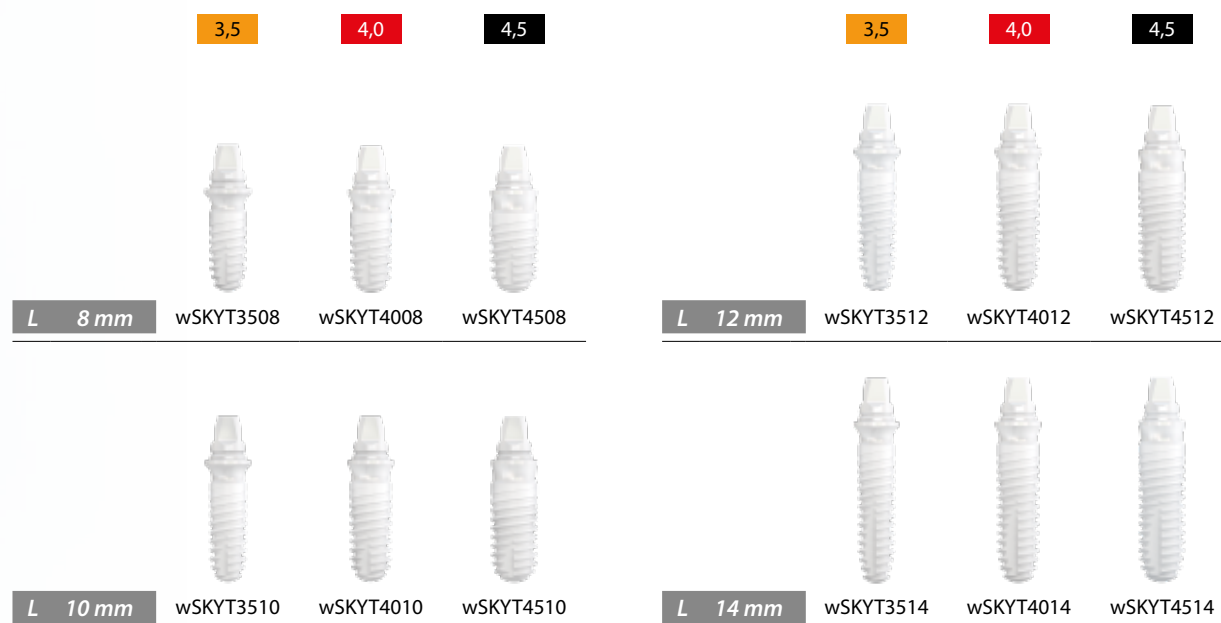

Accesorii



Fig. nu sunt executate la cotă.

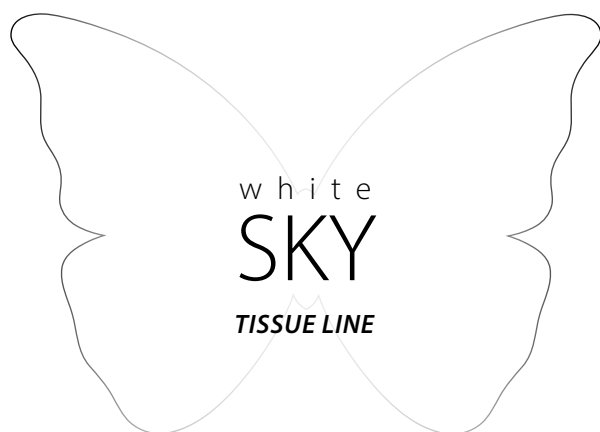

Baza unei comenzi o constituie termenii și condițiile de afaceri ale bredent medical GmbH & Co. KG: <https://www.bredent-implants.com/de/allgemeine-geschaeftsbedingungen-agb/>
Fig. nu sunt executate la cotă. Toate prețurile în euro, plus TVA, event. plus costuri de expediere.



0091057RO-20210409 Ne rezervăm dreptul de a efectua modificări și de a nu răspunde în privința unor eventuale erori

DENTAL INNOVATIONS
SINCE 1974

bredent
group

bredent group România · Bdul. Mircea Vodă 21D, sector 3, București, cod poștal 030662 · România · T: +40 212240702 / +40 742583759 · www.bredentgroup.ro · info@bredentgroup.ro